

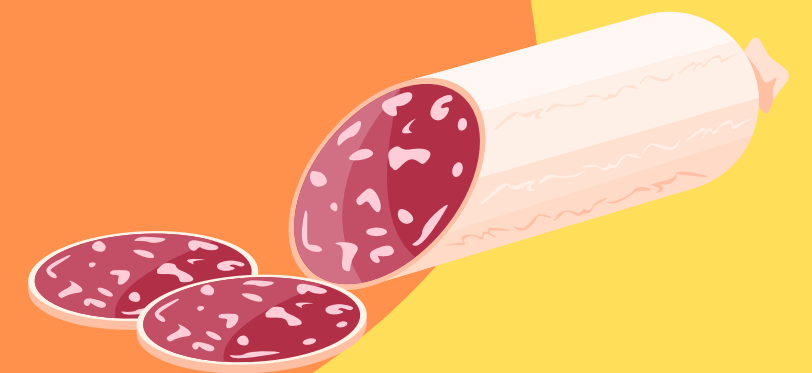

MICROEMPRESARIADO "CHACINADOS CON CARNE DE LLAMA"

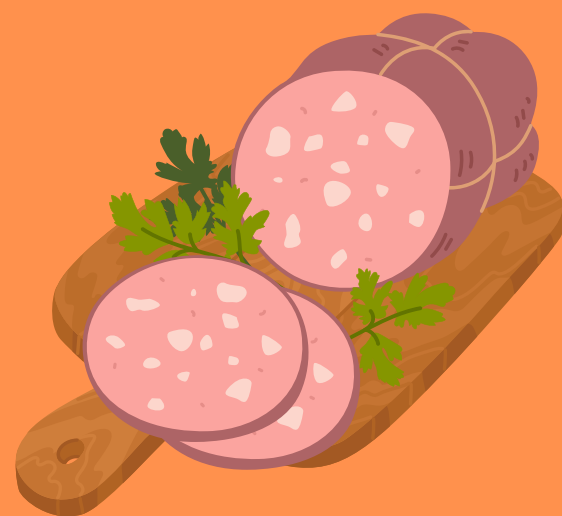

SITUACIÓN PROBLEMÁTICA

- DIFICULTAD EN LAS ECONOMÍAS LOCALES PARA GENERAR NUEVOS PUESTOS DE TRABAJO.
- EMANCIPACIÓN PERSONAL, PARTICIPACIÓN CIUDADANA Y TRABAJO COOPERATIVO EN EL MUNDO LABORAL



OBJETIVOS

* - BRINDAR HERRAMIENTAS EN ECONOMÍA Y ADMINISTRACIÓN PARA LA INSERCIÓN LABORAL Y LA CREACIÓN DE EMPLEO.

* - CREAR UN PROYECTO PRODUCTIVO - COMUNITARIO, VALORANDO EL PATRIMONIO CULTURAL. QUE APORTE AL DESARROLLO ECONÓMICO Y SOCIAL A NIVEL LOCAL.



ACTIVIDADES:

Productor de
Camélidos

INTA: Capacitaciones,
charlas y Talleres de
Práctica

**PROYECTO DE
ACCIÓN:
"CHACINADOS CON
CARNE DE LLAMA"**

Municipio:
Préstamo de
Maquinarias

CAPACIDADES
ESTRATEGIAS
CAMPOS DE CONTENIDOS



INTEGRACIÓN DE LOS CAMPOS DE CONTENIDOS



- *- **MATEMÁTICA:** Tablas, datos estadísticos, gráficos, promedios, proporciones...
- *- **LENGUA/IDIOMA:** textos expositivos, la publicidad, logo, slogan, comprensión de textos publicitarios, el folleto...
- *- **CIENCIAS SOCIALES:** formas de trabajo, derechos del trabajador, ley de contrato de trabajo, historia del uso y conservación de los Camélidos.
- *- **CIENCIAS NATURALES:** composición química de la carne de llama y los alimentos, aparatos y sistemas de los camélidos, usos y propiedades de la fibra y huesos.

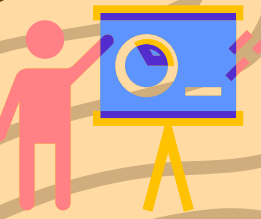

EDI - Computación: Publicidad y Marketing

- *- **FORMACIÓN PARA EL TRABAJO:** formulación de proyecto, trabajo colaborativo, recomendaciones sobre prácticas higiénicas, compras de materias primas, contabilización de costos, ventas, tipos de clientes, calidad de servicio,



CAPACIDADES:

* - FORMULAR Y REALIZAR UN MICROEMPRESARIATO PRODUCTIVO: DIAGNOSTICO, GESTIÓN Y EVALUACIÓN



CAPACIDADES:

GENERAR SU PROPIO EMPLEO: REALIZANDO LAS ETAPAS DEL PROCESO PRODUCTIVO EN LA ELABORACIÓN DE CHACINADOS





TRABAJO COOPERATIVO EN EL MUNDO LABORAL



DARLE VALOR AGREGADO A LA CARNE DE LLAMA



CONTABILIZAR LOS COSTOS Y COMERCIALIZAR LOS PRODUCTOS



CHACINADO CON SABOR A PUNA



MORTADELA DE LLAMA



500 grs :
\$ 750



3874569028



CHACINADO CON SABOR A PUNA

CHORIZO ESPECIAL DE LLAMA



1 Kg
\$ 1.000



SCAN ME

CENTRO BPJA N° 7093

TENEMOS PURA SABROSURA !!!

CENTRO BSPA N° 7093



CHORIZO DE LLAMA:
\$ 1000 Kq

MORCILLA DE LLAMA: \$ 800 Kq



MORTADELA DE LLAMA:
\$ 750 LA BOCHA

HACE TU PEDIDO:

Entregamos a domicilio

Tel. 387 4526105



NUESTROS PRODUCTOS

MARCA Y LOGO

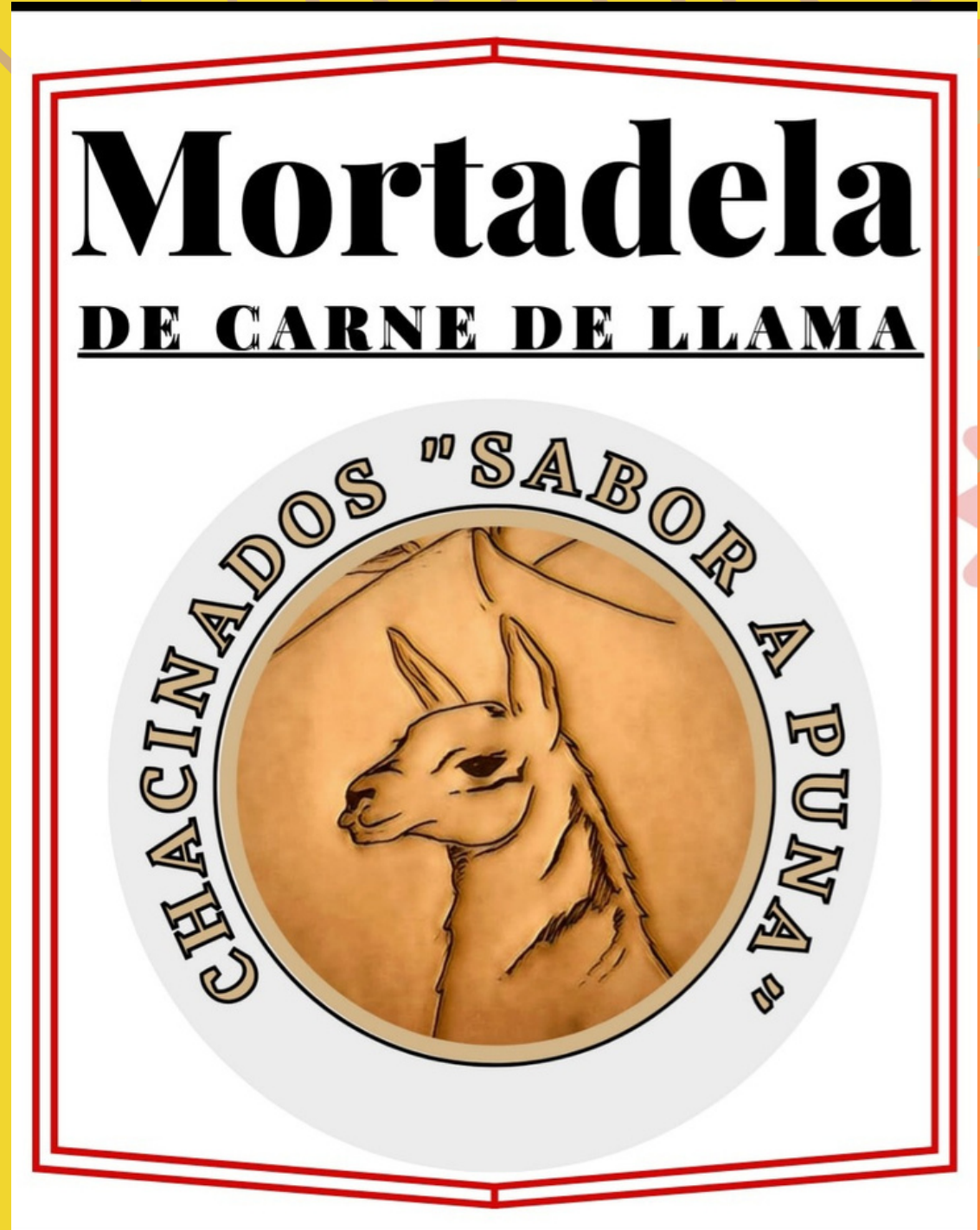

COOPERATIVA DE TRABAJO:

"EL TERCIOPELO"

**SER CREATIVO
CRITICO,
RESPONSABLE**

**SER MÁS
EFICIENTE**

**TRABAJO
EN EQUIPO**

**GESTIONAR,
PRODUCIR Y
COMERCIALIZAR**

**VALORAR A LAS
LLAMAS**

**SER MÁS
COMPAÑERA**

**APRENDÍ A COMO
DEBO ARMAR MI
PROPIO NEGOCIO**

**USAR LAS
TIC'S COMO
MEDIO DE
DIFUSIÓN**

**PARTICIPACIÓN
ACTIVA**



Gracias

PROF. EVELIA OLMOS
AMALIA FLORES
DANIEL CRUZ